2.28 Normalwert der Heizgradsumme

Periode 1971 bis 2000

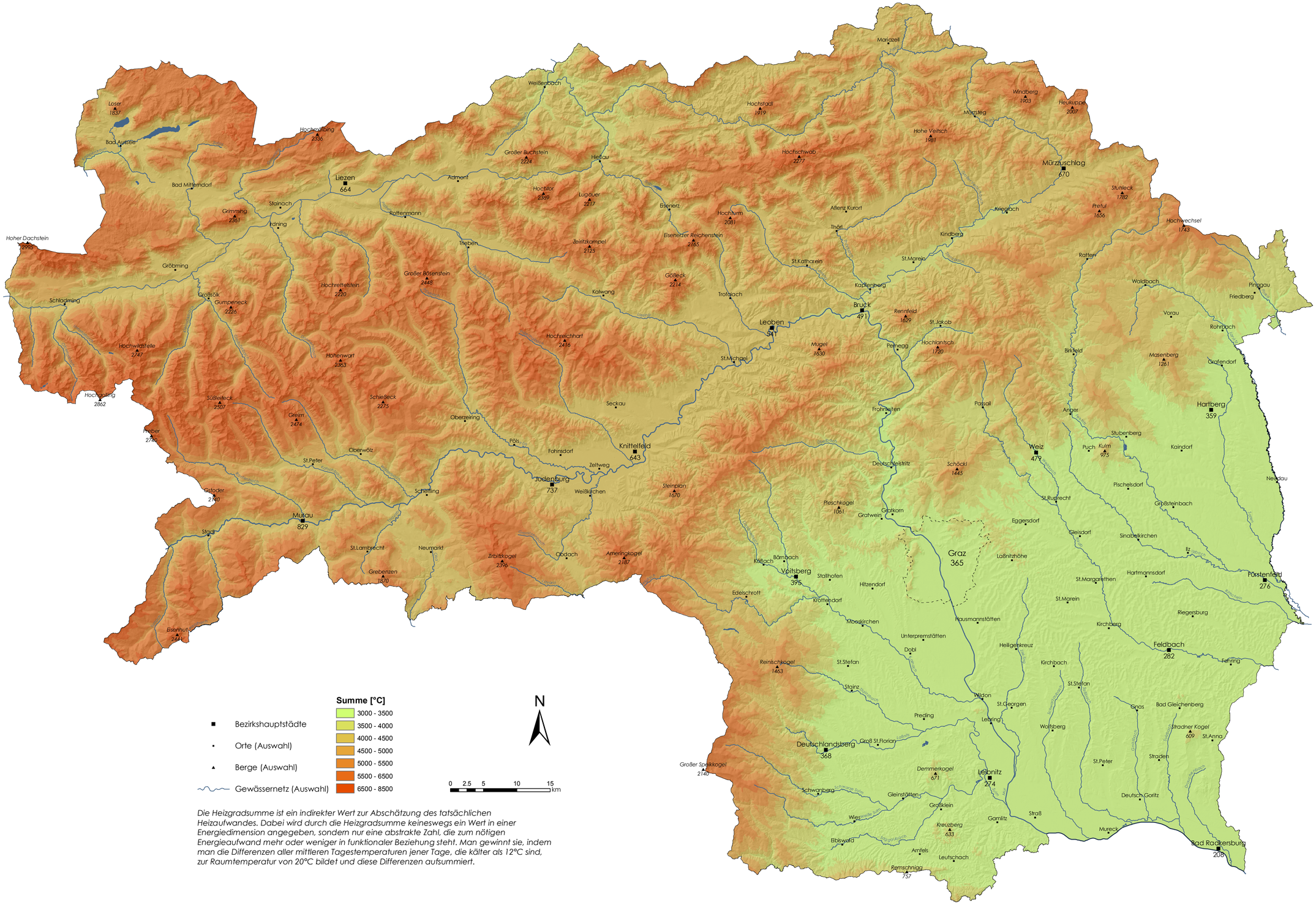

Die Heizgradsumme ist ein indirekter Wert zur Abschätzung des tatsächlichen Heizaufwandes. Dabei wird durch die Heizgradsumme keineswegs ein Wert in einer Energiedimension angegeben, sondern nur eine abstrakte Zahl, die zum nötigen Energieaufwand mehr oder weniger in funktionaler Beziehung steht. Man gewinnt sie, indem man die Differenzen aller mittleren Tagestemperaturen jener Tage, die kälter als 12°C sind, zur Raumtemperatur von 20°C bildet und diese Differenzen aufsummiert.

Datengrundlage: ZAMG, Hydrographischer Dienst
Kartengrundlage: GIS-Steiermark, BEV
Thematische und kartographische Bearbeitung ZAMG: V. Hawranek, H. Rieder
Ansprechpartner: A. Podesser