

4.18 Veränderlichkeit der Niederschlagssummen im Sommer

Periode 1971 bis 2000

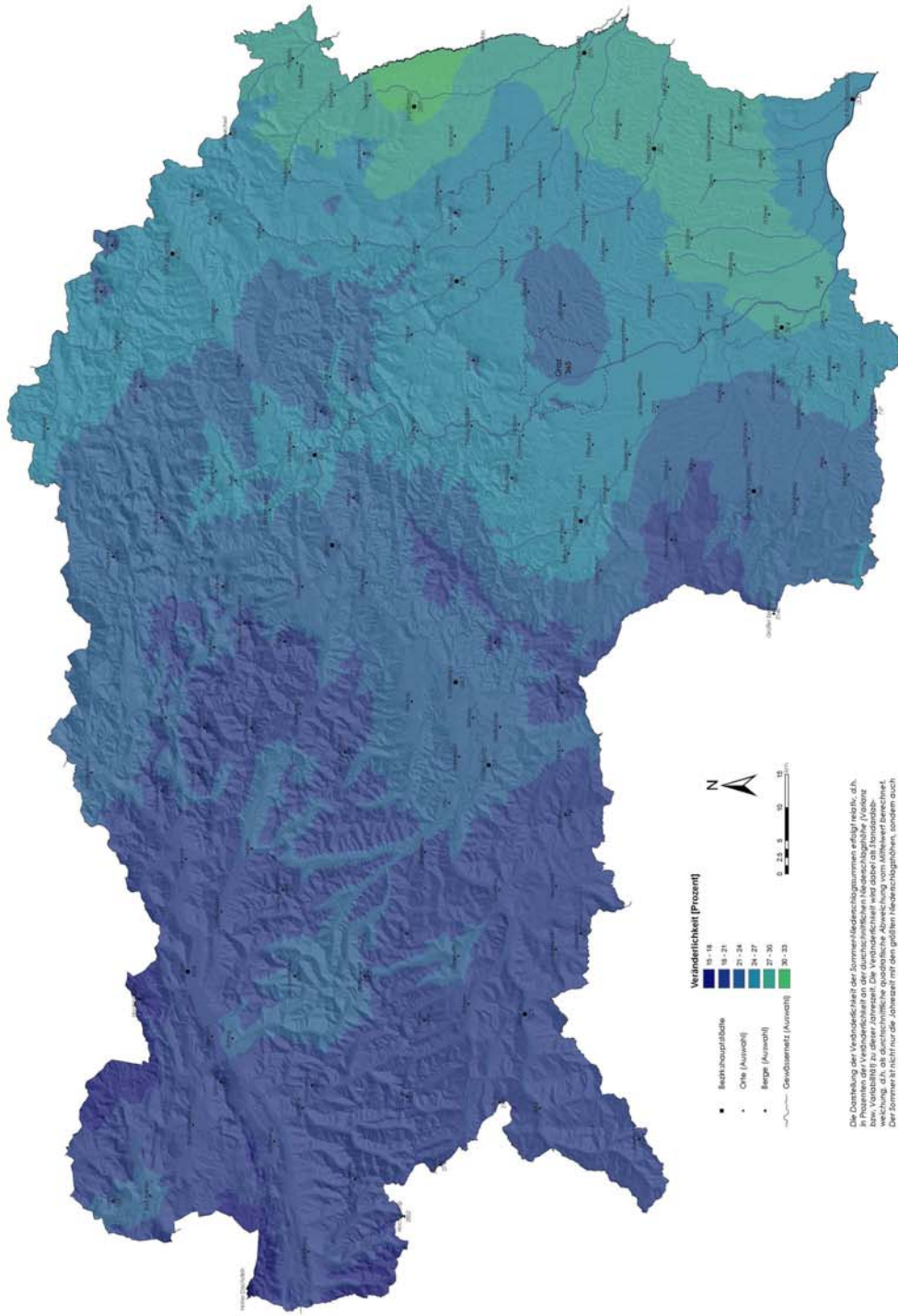

Die Darstellung der Veränderlichkeit der Sommer-Niederschlagssummen erfolgt hier als Prozentsatz der Veränderlichkeit zu den durchschnittlichen Niederschlagsabläufen. Diese Werte sind nicht nur ein Indikator für die Veränderlichkeit der Sommer-Niederschlagssummen, sondern auch ein Indikator für die Veränderlichkeit der Niederschläge, was sich in einem Verteilungsmuster mit geringen Variabilitäten äußert.

Datenerhebung: ZAMG, Hydrologischer Dienst
 Berechnung und Kartographie: Kartographie ZAMG; V. Hlawacek, H. Becker
 Projektplanung: A. Pichler