

4.19 Veränderlichkeit der Niederschlagssummen im Frühjahr

Periode 1971 bis 2000

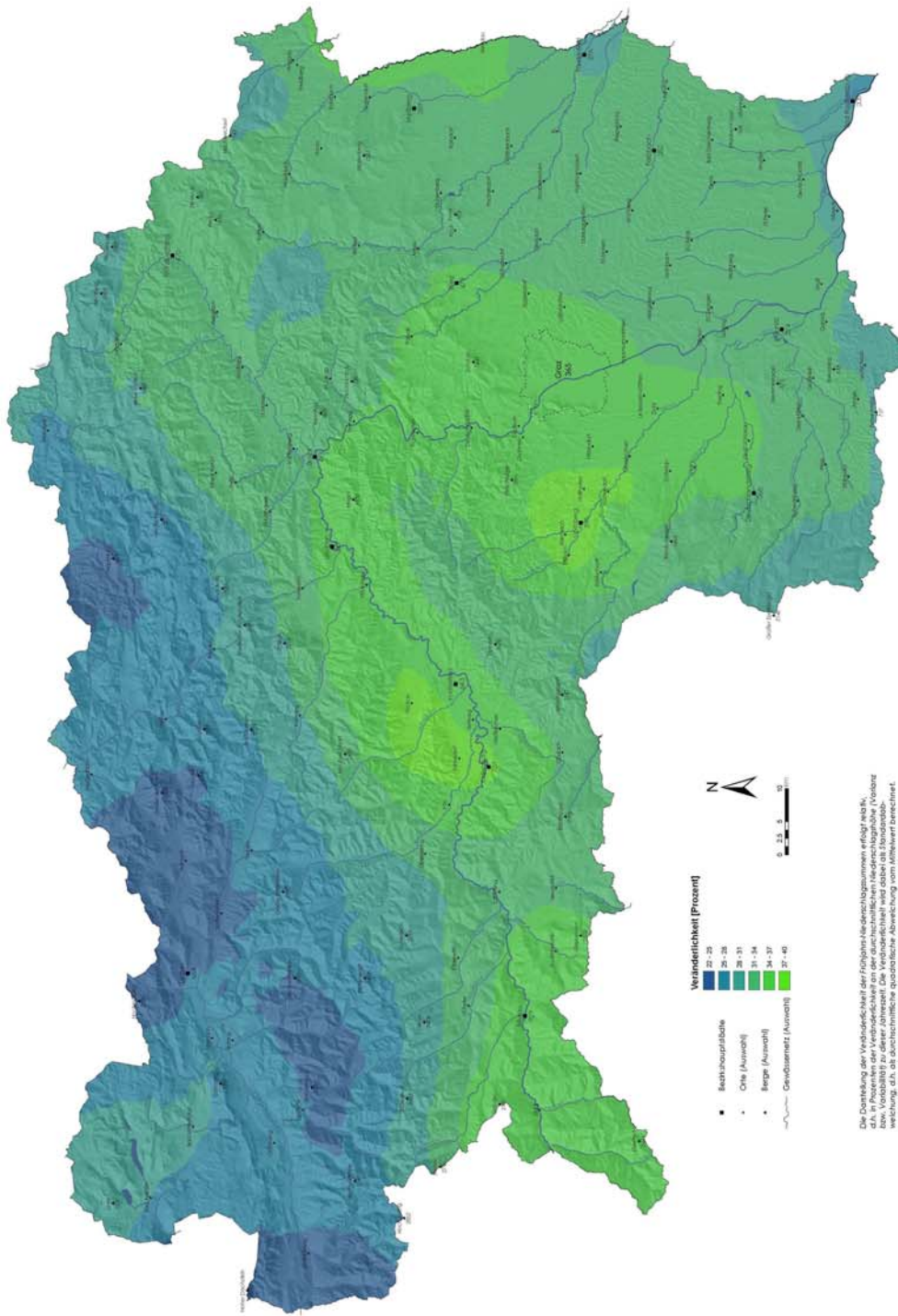

Die Darstellung der Veränderlichkeit der Frühjahrsniederschlagssummen erfolgt nach K. G. H. in Prozenten der Veränderlichkeit der durchschnittlichen Niederschlagshöhe. Vorläufige Ergebnisse sind in der Karte dargestellt. Die Veränderlichkeit der Niederschlagssummen im Frühjahr liegt die Niederschlagsabweichung zwischen etwa 20 und 40 % und damit erwartungsgemäß zwischen dem Winter und Sommer.

Datenerhebung: ZAMG, Hydrologischer Dienst
 Berechnung: V. Hlavacek, H. Becker
 Auswertungssoftware: A. Pichler