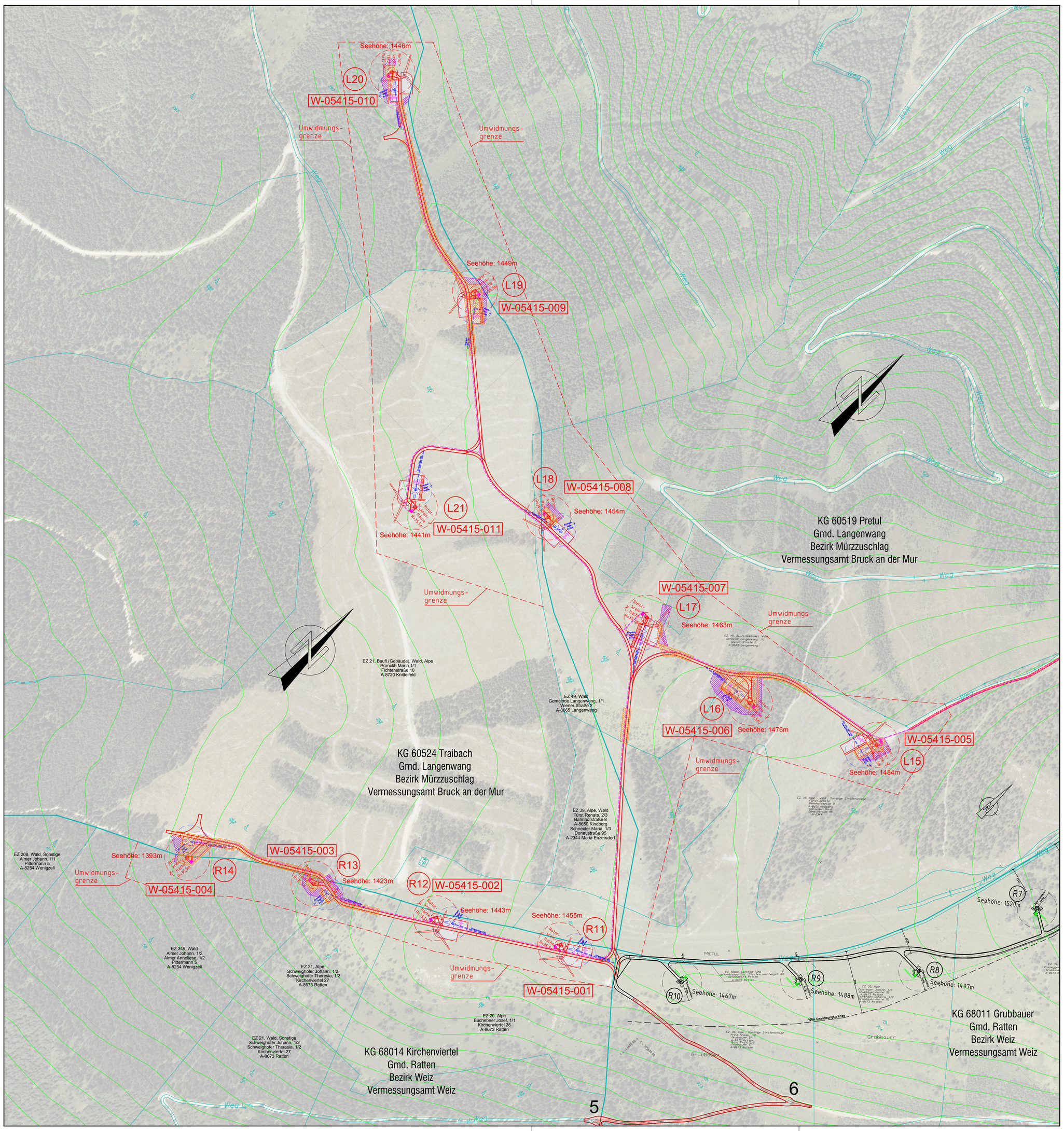

Legende Rodungsflächen:

- Rodung unbefristet
- Rodung befristet

Standortbezeichnungen	
Enercon	Projekt
W-05415-001	R 11
W-05415-002	R 12
W-05415-003	R 13
W-05415-004	R 14
W-05415-005	L 15
W-05415-006	L 16
W-05415-007	L 17
W-05415-008	L 18
W-05415-009	L 19
W-05415-010	L 20
W-05415-011	L 21

Geplante Windkraftanlage:
Enercon E-70 E4,
71m Rotordurchmesser
85m Nabenhöhe (Stahlrohrturm)

Legende:

- Bereits errichtete WKA
- Geplante WKA
- Umwidmungsgrenze
- KG bzw. Gemeindegrenze
- Höhenschichtenlinien
- Kabelleitung Windpark Steinriegel
  Planung durch VATECH Elin EBG

Plangrundlage:

Ingenos.Gobiet.ZT GmbH
BUSINESS PARK 2 A 8200 GLEISDORF
TEL (+43) 3112/4471-0 FAX (+43) 3112/4471-9
E-MAIL: GLEISDORF@IGZT.AT WWW.IGZT.AT

davitech
Dipl.-HTL-Ing. David Hofer
ingenieurbüro für kulturtechnik und wasserwirtschaft
A-8200 Gleisdorf, Gartengasse 10
+43-3112-38988 office@davitech.at www.davitech.at

ECOwind WINDENERGIE

Ecowind
Handels- u. Wartungs GmbH
Fohrafeld 11
3233 Kilb

Fachbereich Waldökologie und Forstwesen
Erweiterung Windpark Steinriegel

Lageplan

INDEX	DATUM	GEZ.	FREIGABE	BESCHREIBUNG
01	121023	BK	DH	

PLAN NR.:	066-12_RO_002		INDEX:	01	DATUM:	23.10.2012	M: 1:2.000
PROJ.-NR.:	066-12	GEZ.: BK	GEPR.: DH	EINLAGE:			